ИНТЕЛ-СТРОЙ
СТРОИТЕЛЬНАЯ КОМПАНИЯ

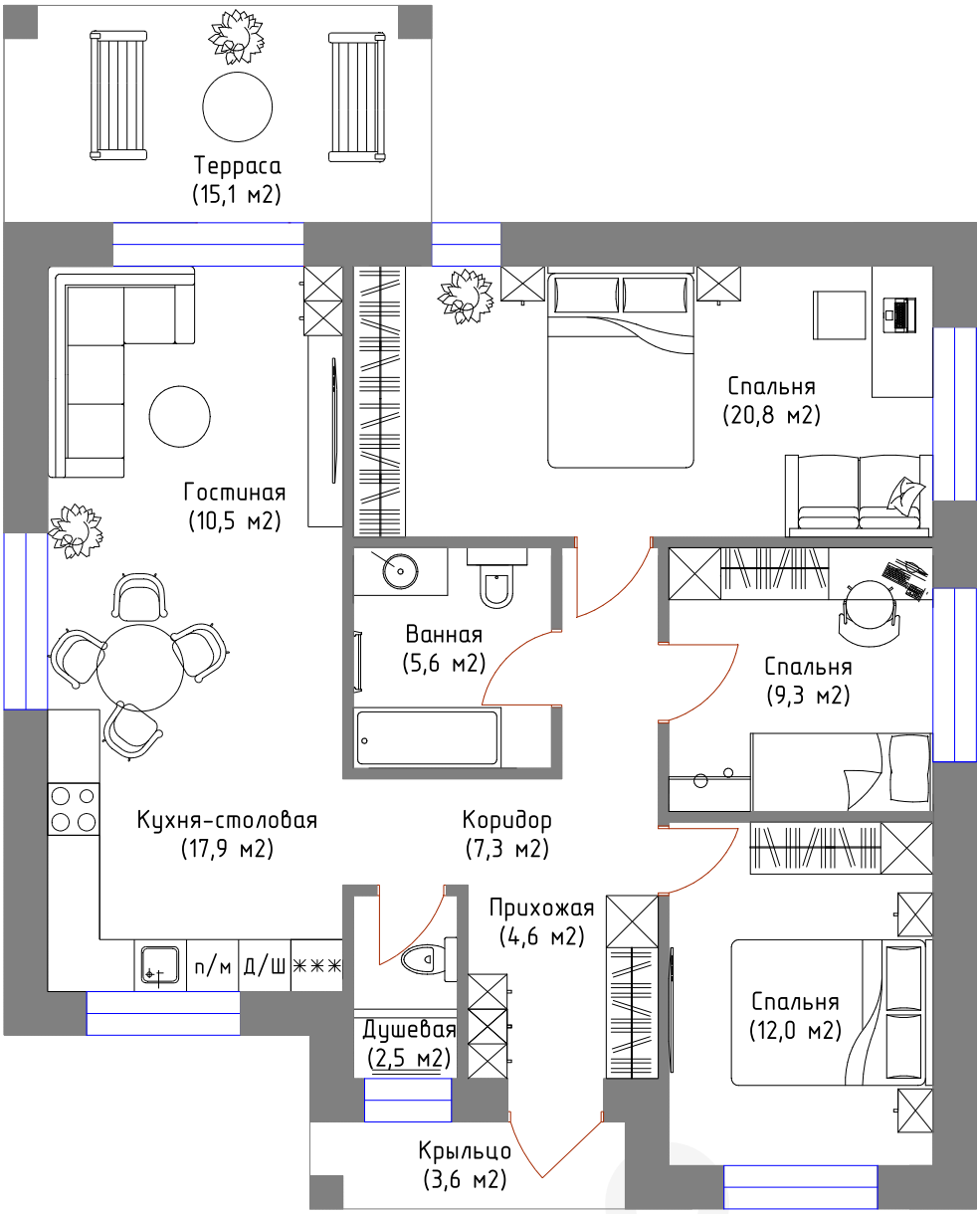


# Проект дома «Корица»

Вариант 1

Общая площадь дома: 94,4 м2

ИНТЕЛ-СТРОЙ
СТРОИТЕЛЬНАЯ КОМПАНИЯ

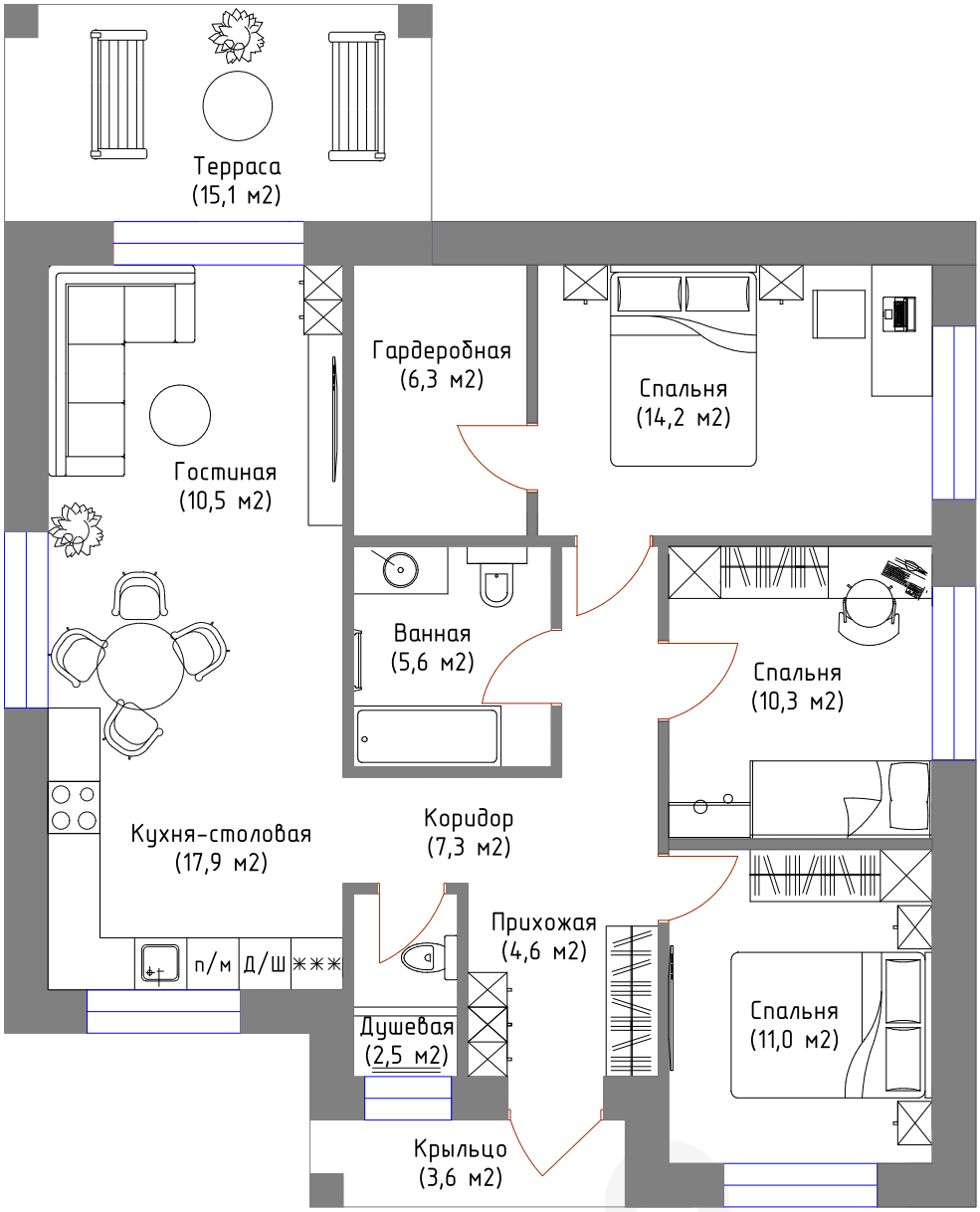


# Проект дома «Корица»

## Вариант 2

Общая площадь дома: 94,4 м2

ИНТЕЛ-СТРОЙ
СТРОИТЕЛЬНАЯ КОМПАНИЯ

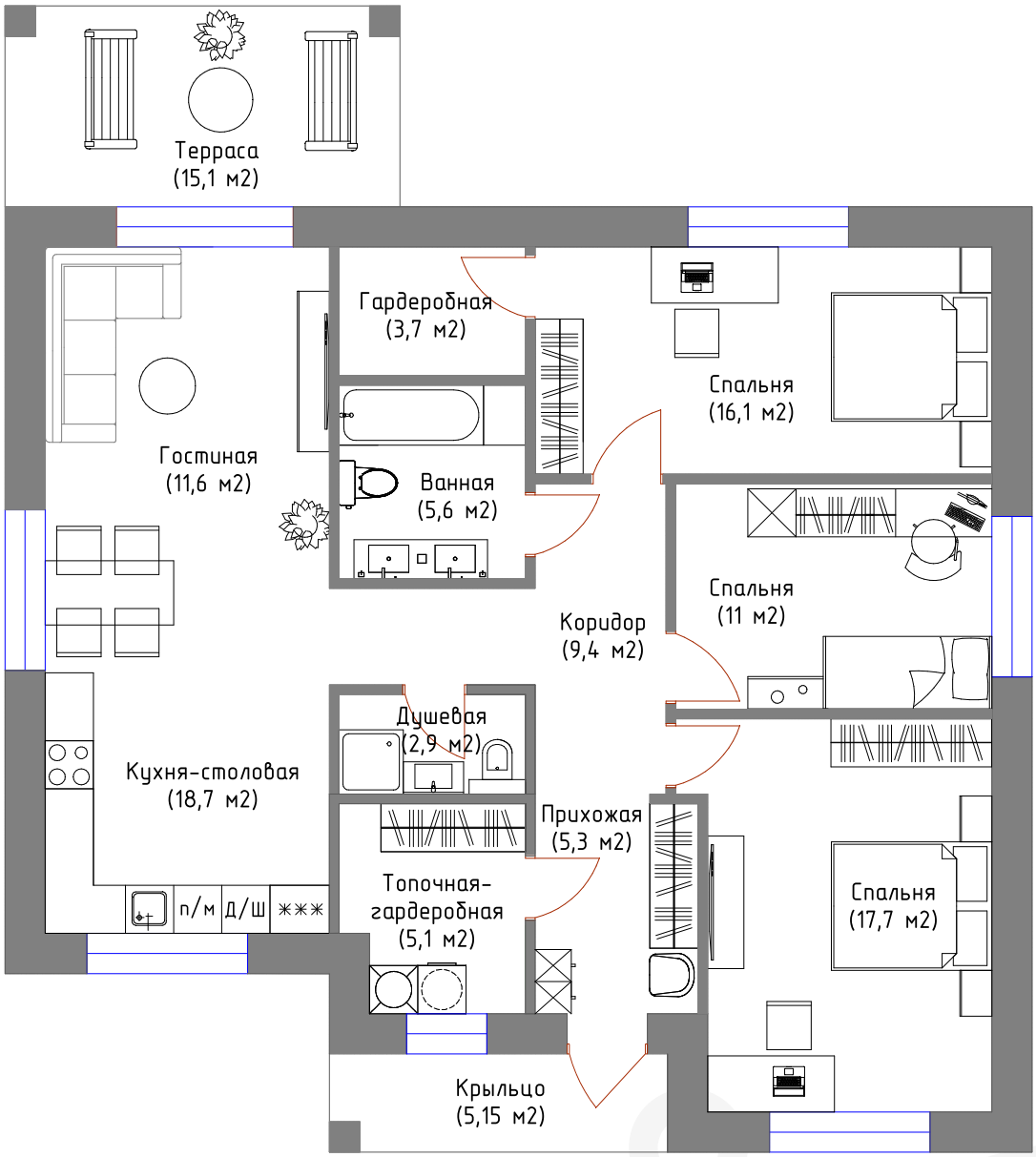


# Проект дома «Корица»

Вариант 3

Общая площадь дома: 112,3 м2