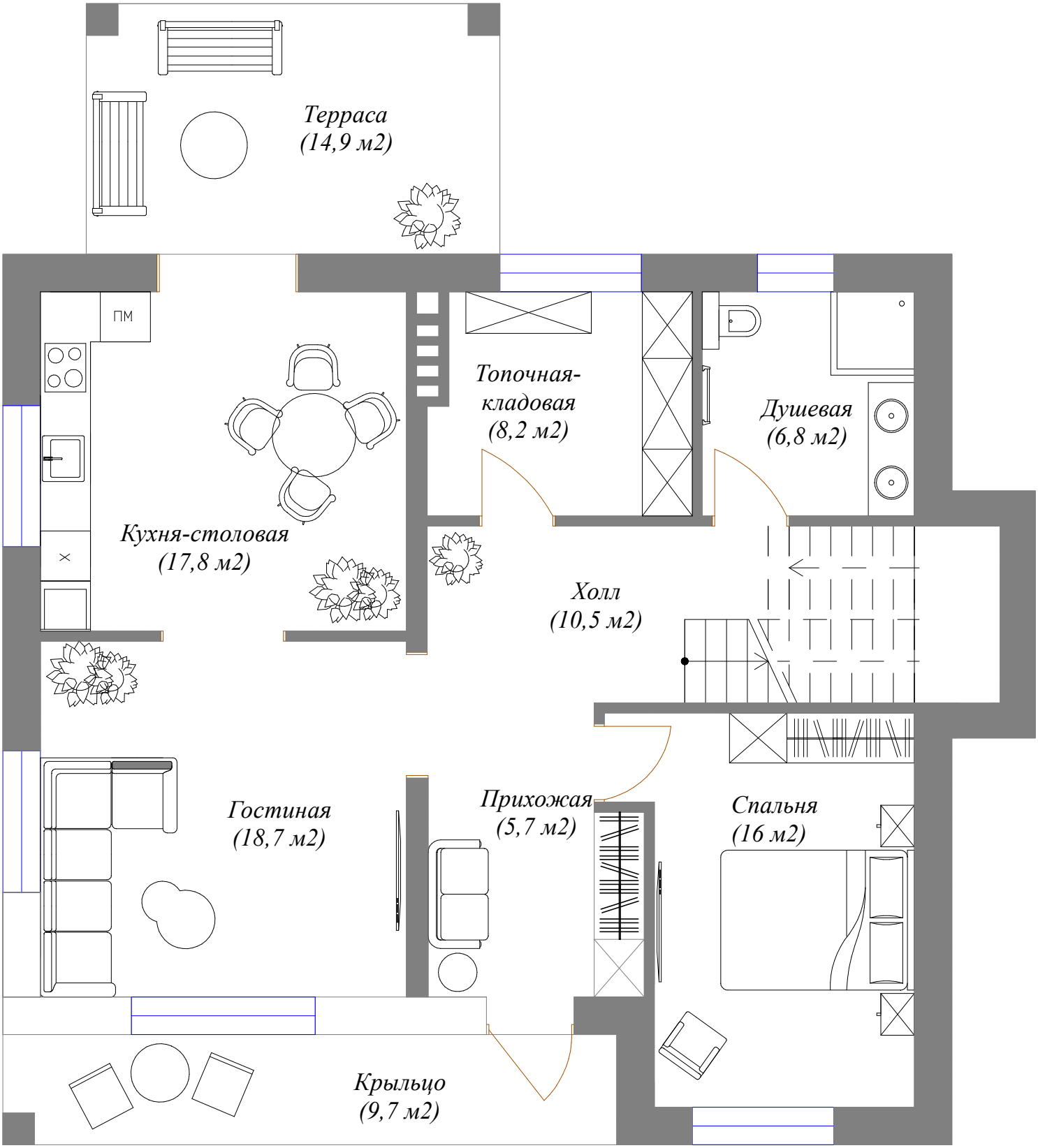

Проект дома "Лесник"
1й этаж: 93,4 м2
Общая площадь дома: 187,4 м2

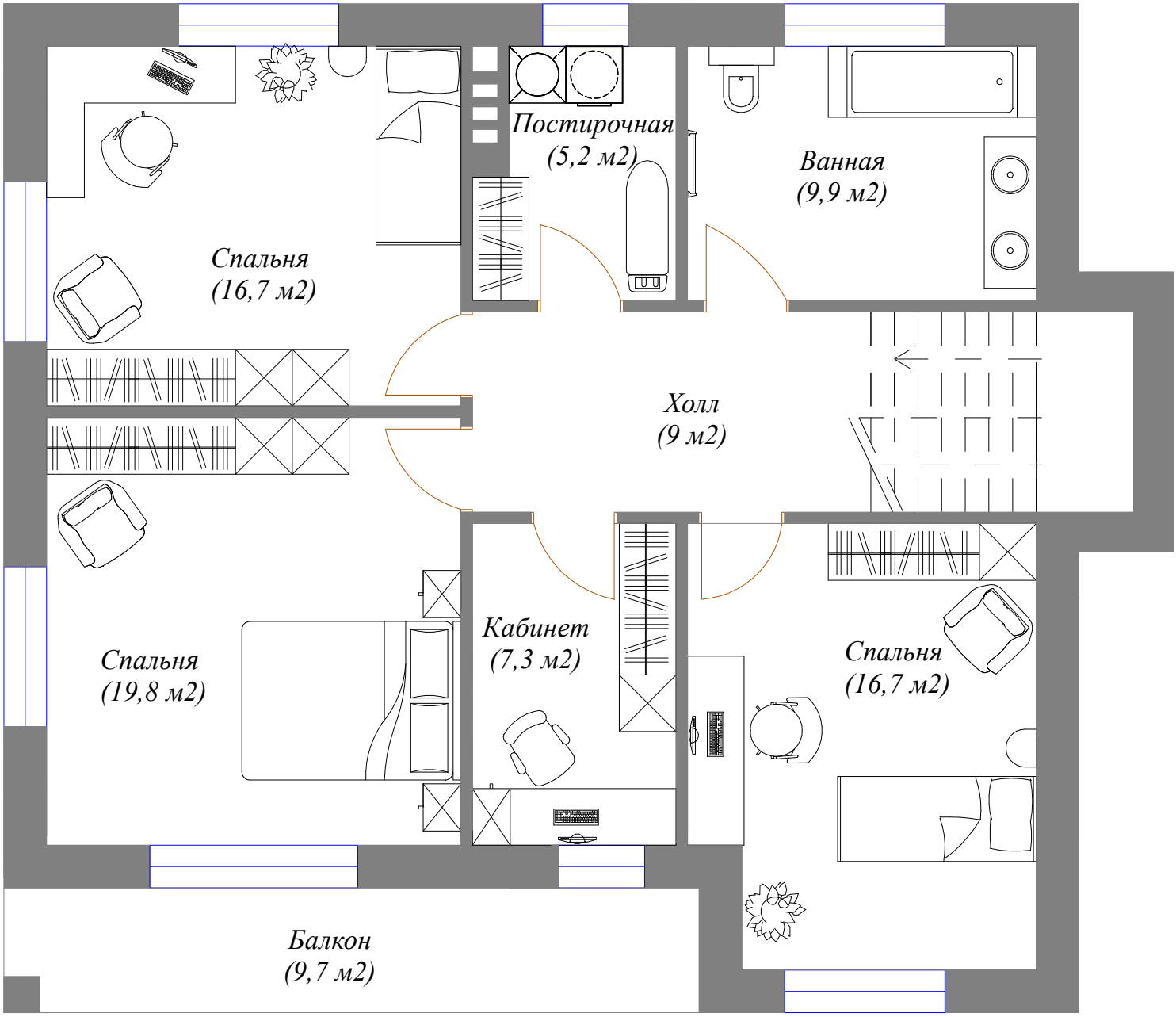

Проект дома "Лесник"
2й этаж: 94 м2
Общая площадь дома: 187,4 м2